

Honorartabelle Netzwerk Prekäres Wissen

Im Folgenden werden die Honorarpraxen geordnet nach Typen von Auftraggebern anhand konkreter Einzelbeispiele dargestellt. Der effektive Stundenlohn (inklusive zusätzlicher Arbeiten) befindet sich in der eingerahmten Spalte. Effektive Stundenlöhne unterhalb des Mindestlohns sind rot unterlegt. Erläuterungen: <https://prekaereswissen.wordpress.com/honorartabelle-prekare-beschäftigung/>

1. Lehraufträge Hochschule

Bereich	Beauftragende Institution	Jahr	Lohn insgesamt	vereinbarte Präsenzstunden	zusätzliche Stunden (geschätzt)	Gesamtstunden	vereinbarter Stundenlohn (Lohn / Präsenzzeiten)	effektiver Stundenlohn
Lehrauftrag Hochschule	Universität Leipzig	2005	0,00 €	26	100	126	0,00 €	0,00 €
Lehrauftrag Hochschule	Universität Leipzig	2006	0,00 €	26	80	106	0,00 €	0,00 €
Lehrauftrag Hochschule	Humboldt-Universität zu Berlin	2007	1.158,00 €	56	44	100	20,68 €	11,58 €
Lehrauftrag Hochschule	Humboldt-Universität zu Berlin	2008	1.158,00 €	56	44	100	20,68 €	11,58 €
Lehrauftrag Hochschule	Freie Universität Berlin	?	0,00 €	14	76	90	0,00 €	0,00 €
Lehrauftrag Hochschule	Universität Potsdam	2011	960,00 €	32	64	96	30,00 €	10,00 €
Lehrauftrag Hochschule	Universität Potsdam	2011/12	672,00 €	32	64	96	21,00 €	7,00 €
Lehrauftrag Hochschule	Humboldt-Universität zu Berlin	2012	880,80 €	24	48	72	36,70 €	12,23 €
Lehrauftrag Hochschule	Universität Potsdam	2012	720,00 €	24	48	72	30,00 €	10,00 €
Lehrauftrag Hochschule	HTW Berlin	2012	1.300,00 €	40	80	120	32,50 €	10,83 €
Lehrauftrag Hochschule	Universität Potsdam	2012/2013	960,00 €	32	64	96	30,00 €	10,00 €
Lehrauftrag Hochschule	Evangelische Hochschule Berlin	2014/2015	840,00 €	21	80	101	40,00 €	8,32 €
Lehrauftrag Hochschule	Technische Universität Berlin	2014/2015	849,00 €	15	90	105	56,60 €	8,09 €
Lehrauftrag Hochschule	Freie Universität Berlin	2014/2015	0,00 €	22,5	40	62,5	0,00 €	0,00 €
Lehrauftrag Hochschule	Evangelische Hochschule Berlin	2015	420,00 €	10,5	40	50,5	40,00 €	8,32 €
Lehrauftrag Hochschule	HU Berlin, Inst. für Germanistik		950,00 €	21	80	101	45,24 €	9,41 €
Lehrauftrag Hochschule	FU Berlin, Otto-Suhr-Institut		950,00 €	21	80	101	45,24 €	9,41 €
Lehrauftrag Hochschule	Hu Berlin, Europ. Ethnologie		992,00 €	32		32	31,00 €	31,00 €
Titellehre Hochschule			150,00 €	10,5	80	90,5	14,29 €	1,66 €

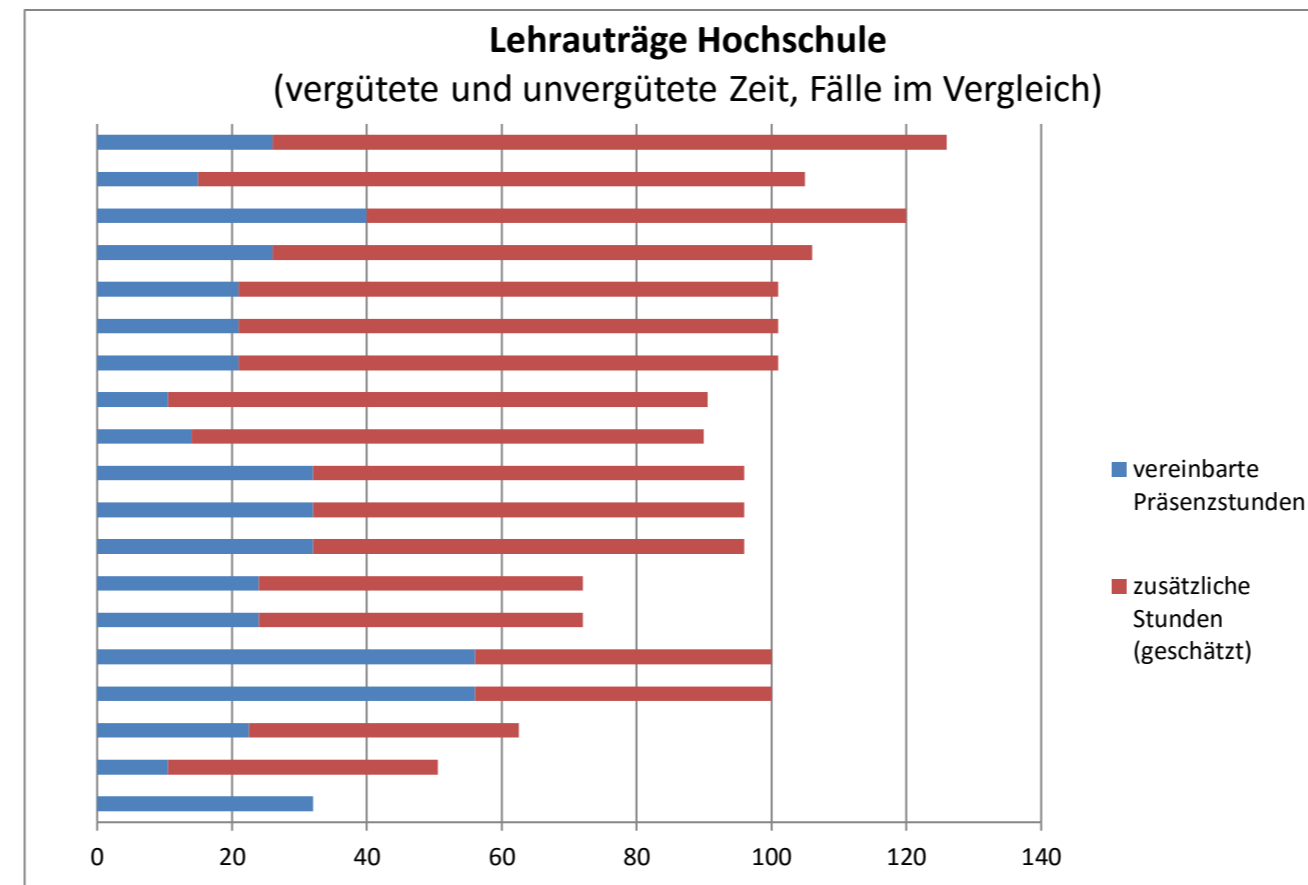
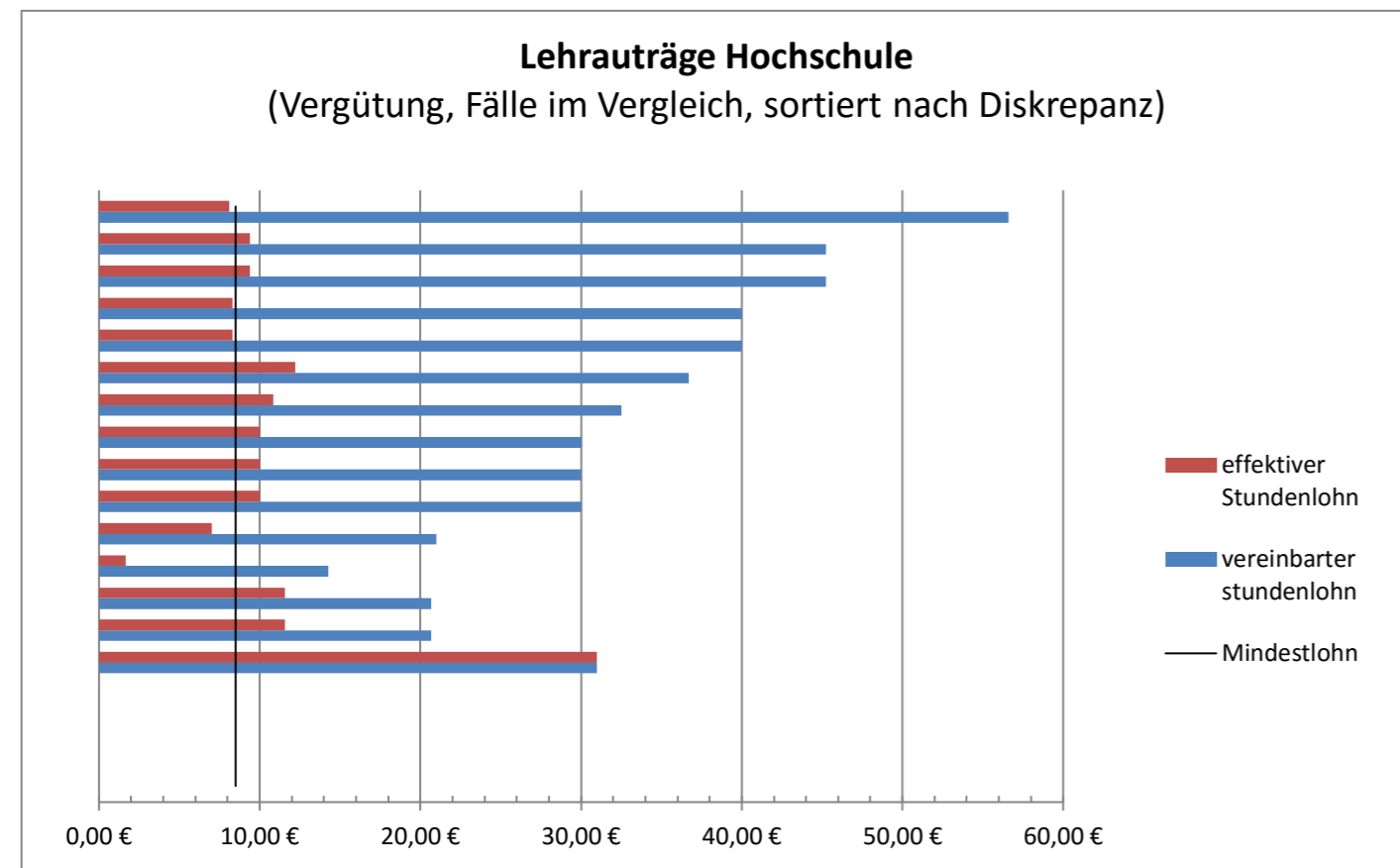

Erklärung: Die Diagramme zur Vergütung wurden jeweils nach Diskrepanz 'Vereinbarter Stundenlohn' - 'effektiver Stundenlohn' sortiert. Nur Fälle ohne fehlende Angaben wurden berücksichtigt. Die vier Fälle, in denen ohne Bazahlung gearbeitet wurde, sind nicht gesondert aufgeführt.

Erklärung: Die Diagramme zum Zeitaufwand wurden nach zusätzlichem Zeitaufwand geordnet.

2. Andere Tätigkeiten an Hochschulen

Bereich	Beauftragende Institution	Jahr	Anzahl	Einheit	Lohn insgesamt	vereinbarte Präsenzstunden	zusätzliche Stunden (geschätzt)	Gesamtstunden	effektiver Stundenlohn
Gastvortrag Hochschule	Humboldt-Universität zu Berlin	2012	1		120,00 €				
Gastvortrag Hochschule	Humboldt-Universität zu Berlin	2012	1	Panelmoderation	150,00 €				
Sprachkurs	FU Berlin	2014/2015	4	Semesterwochenstunden	1.456,00 €	56	60	116	12,55 €
Sprachkurs	Universität Potsdam	2014/2015	2	Semesterwochenstunden	663,00 €	30	6	36	18,41 €
Sprachkurs	Europa-Universität Viadrina	2014/2015	10	Semesterwochenstunden	3.640,00 €	140	170	310	11,74 €

Honorartabelle

Lehraufträge außerhalb von Hochschulen

Bereich	Beauftragende Institution	Jahr	Anzahl	Einheit	Lohn insgesamt	vereinbarte Präsenzstunden	vereinbarter Stundenlohn (Lohn / Präsenzzeiten)	zusätzliche Stunden (geschätzt)	Gesamtstunden	Zusatzkosten	effektiver Stundenlohn
Sprachkurs Privatschule (online)	Learnship	2012	2	Unterrichtseinheit (45 min)	24,00 €	1,5	16,00 €	0,25	1,75		13,71 €
Education Services Privatschule	EF Corporate Language Training	2012	2	Unterrichtseinheit (45 min)	54,00 €	1,5	36,00 €	0,5	2	3,- € Zusatzkosten einberechnet	25,50 €
Nachhilfe	Keep School	2012	2	Unterrichtseinheit (45 min)	24,00 €	1,5	16,00 €	0,25	1,75	3,- € Zusatzkosten einberechnet	12,00 €
Sprachkurs Privatschule (online)	Language Direct	2012	2	Unterrichtseinheit (45 min)	26,00 €	1,5	17,33 €	0,5	2		13,00 €
Lehrauftrag Privatschule	Lingua Franca	2012	2	Unterrichtseinheit (45 min)	28,00 €	1,5	18,67 €	0,25	1,75	3,- € Zusatzkosten einberechnet	14,29 €
Lehrauftrag Privatschule	Tandem Berlin	2013	12	Unterrichtseinheit (45 min)	210,00 €	9	23,33 €	3	12	18,- € Zusatzkosten einberechnet	16,00 €
Lehrauftrag Privatschule	Anda Sprachschule	2013	2	Unterrichtseinheit (45 min)	30,00 €	1,5	20,00 €	0,25	1,75	3,- € Zusatzkosten einberechnet	15,43 €
Lehrauftrag Privatschule (online)	Educom	2013	2	Unterrichtseinheit (45 min)	24,00 €	1,5	16,00 €	0,25	1,75		13,71 €
Sprachkurs Privatschule	Französisches Büro	2013	2	Unterrichtseinheit (45 min)	36,00 €	1,5	24,00 €	0,75	2,25	3,- € Zusatzkosten einberechnet	14,67 €
Lehrauftrag Berufsbildung	Didactica	2014/2015	3	Unterrichtseinheit (45 min)	75,00 €	2,25	33,33 €	1	3,25	3,- € Zusatzkosten einberechnet	22,15 €
Lehrauftrag Privatschule	Kern	2015	6	Unterrichtseinheit (45 min)	108,00 €	4,5	24,00 €	3	7,5	3,- € Zusatzkosten einberechnet	14,00 €
Lehrauftrag Privatschule	Institut francais	2015	2	Unterrichtseinheit (45 min)	42,00 €	1,5	28,00 €	0,5	2	3,- € Zusatzkosten einberechnet	19,50 €
Lehrauftrag Privatschule	Akademie für Fremdsprachen	2015	2	Unterrichtseinheit (45 min)	24,00 €	1,5	16,00 €	0,25	1,75	3,- € Zusatzkosten einberechnet	12,00 €

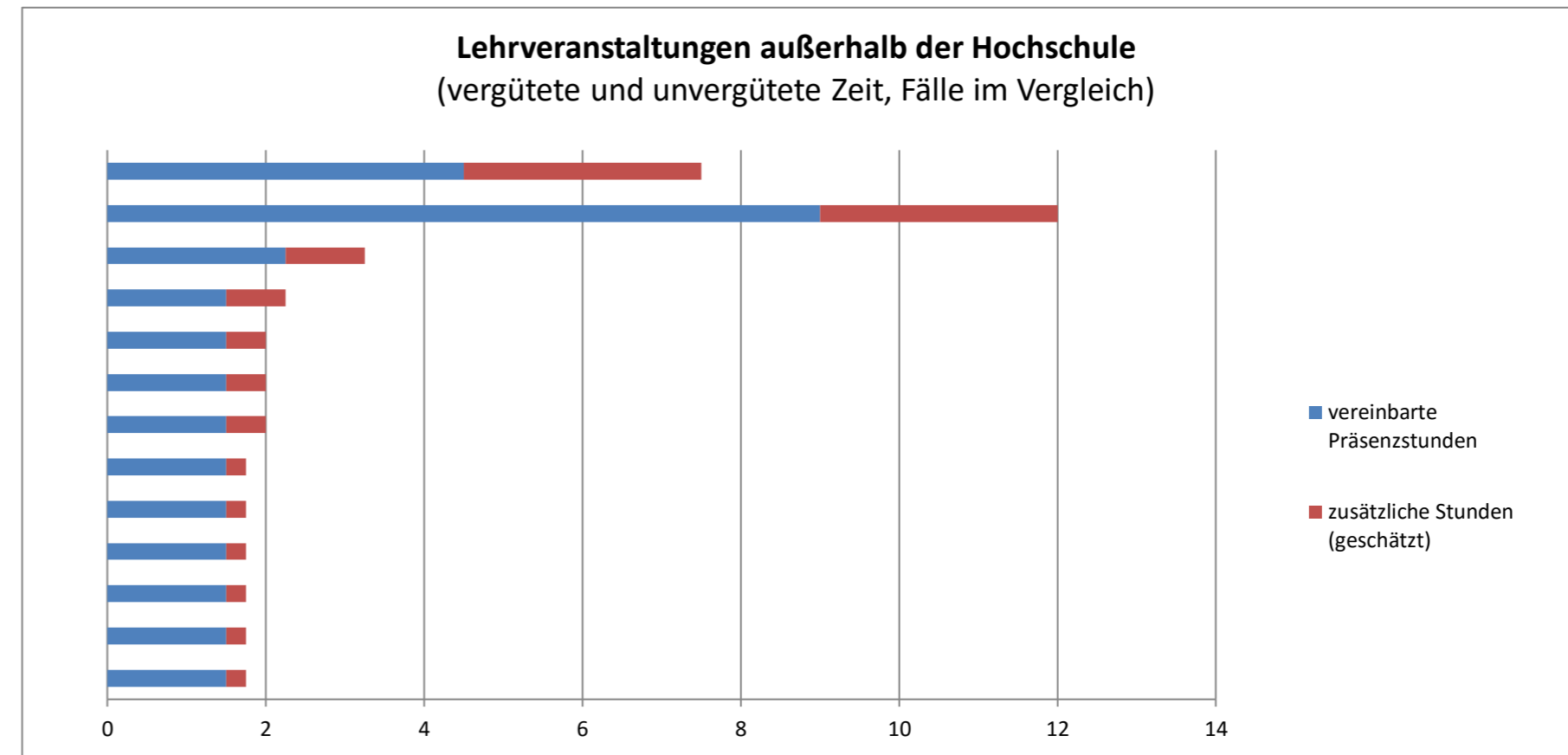
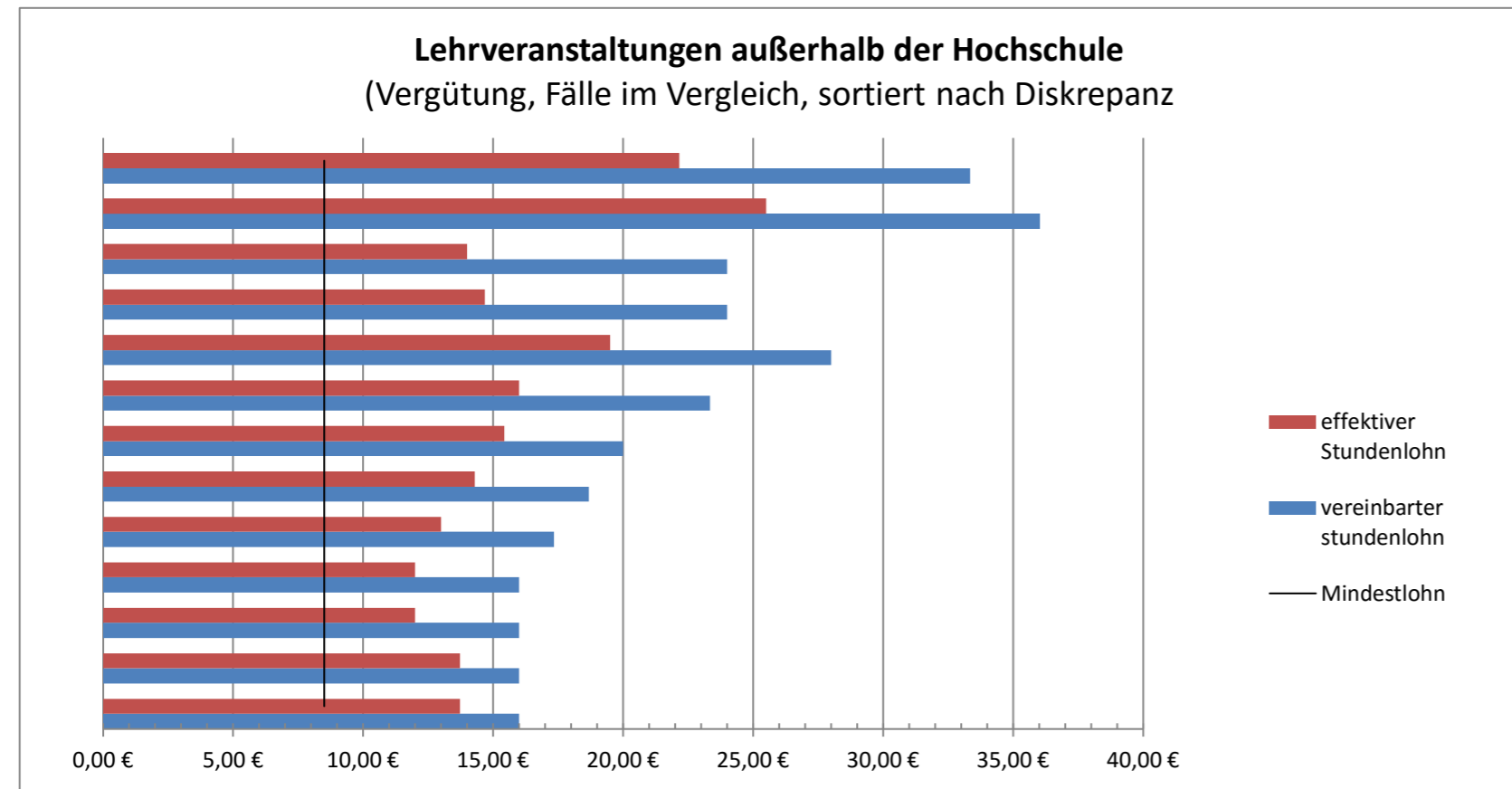

3. Außerschulische Jugend- und Erwachsenenbildung

Bereich	Beauftragende Institution	Jahr	Anzahl	Einheit	Lohn insgesamt	vereinbarte Präsenzstunden	zusätzliche Stunden (geschätzt)	Gesamtstunden	vereinbarter Stundenlohn (Lohn / Präsenzzeiten)	Zusatzkosten	effektiver Stundenlohn
Stadterkundung	Arbeitskreis Schulen	2009	6	Arbeitsstunden	75,00 €	6	3	9	12,50 €		8,33 €
Seminarleitung Wochenfahrt politische Bildung	Arbeitskreis Schulen	2010			600,00 €	40	80	120	15,00 €		5,00 €
Seminarleitung Wochenfahrt politische Bildung	Arbeitskreis Schulen	2010			700,00 €	40	80	120	17,50 €		5,83 €
Pädagogische Begleitung	Bildungsverein	2011	15	Semesterwochenstunden	225,00 €	11,25	20	31,25	20,00 €		7,20 €
Workshop, inkl. 2 Vorträge	DGB Niedersachsen	2013	1	Tagesworkshop	500,00 €	7	30	37	71,43 €		13,51 €
Workshop: Durchführung Seminartage	Fritz Bauer Institut	2013	5	Studientage	3.250,00 €			30		600 € Zusatzkosten einberechnet	88,33 €
Workshop	Bundeszentrale für politische Bildung	2014	0,5	Tage	300,00 €			8			37,50 €
Seminarleitung politische Bildung	Bildungsstätte Falken	2014	5	Tage	550,00 €	70	4	74	7,86 €		7,43 €
Workshop	Rosa-Luxemburg-Stiftung (Landesstiftung - Vortrag mit Dokortitel)	2015	1	Tagesworkshop	300,00 €	8	20	28	37,50 €		10,71 €
Seminarleitung politische Bildung	Naturschutzorganisation	2015	5	Tage	900,00 €	72	48	120	12,50 €		7,50 €
Seminarleitung politische Bildung	Heinrich-Böll-Studienwerk	2015	1	Tag	500,00 €	6	40	46	83,33 €		10,87 €
Seminarleitung gewerkschaftliche Bildung	DGB Jugend BB		6	Einheiten zu 45 Minuten, ein Tag	80,00 €	4,5	10	14,5	17,78 €		5,52 €
Seminarleitung gewerkschaftliche Bildung	DGB Jugend Bildungsstätte Flecken Zechlin		6	Einheiten zu 60 Minuten, ein Tag	100,00 €	6	10	16	16,67 €		6,25 €
Seminarleitung gewerkschaftliche Bildung	ver.di Jugend Bildungsstätte Konradshöhe		6	Einheiten zu 60 Minuten, ein Tag	100,00 €	6	10	16	16,67 €		6,25 €
Seminarleitung politische Bildung	ver.di Jugend BB		6	Einheiten zu 60 Minuten, ein Tag	100,00 €	6	10	16	16,67 €		6,25 €
Berufs-Fachschule	IB Medizinische Akademie Berlin/ErzieherInnen		1	Unterrichtseinheit zu 45 Minuten	25,00 €	0,75		0,75	33,33 €		33,33 €

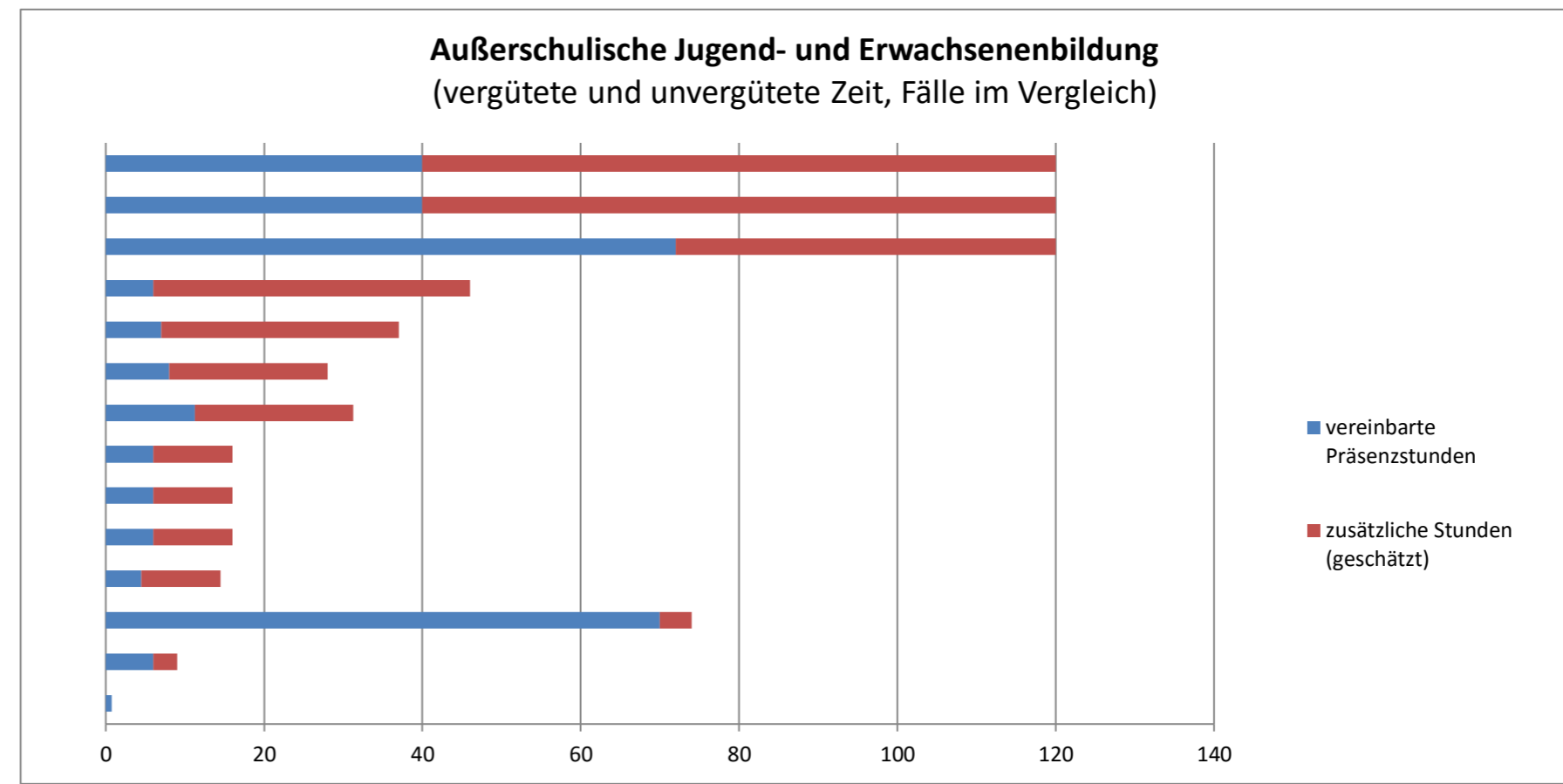
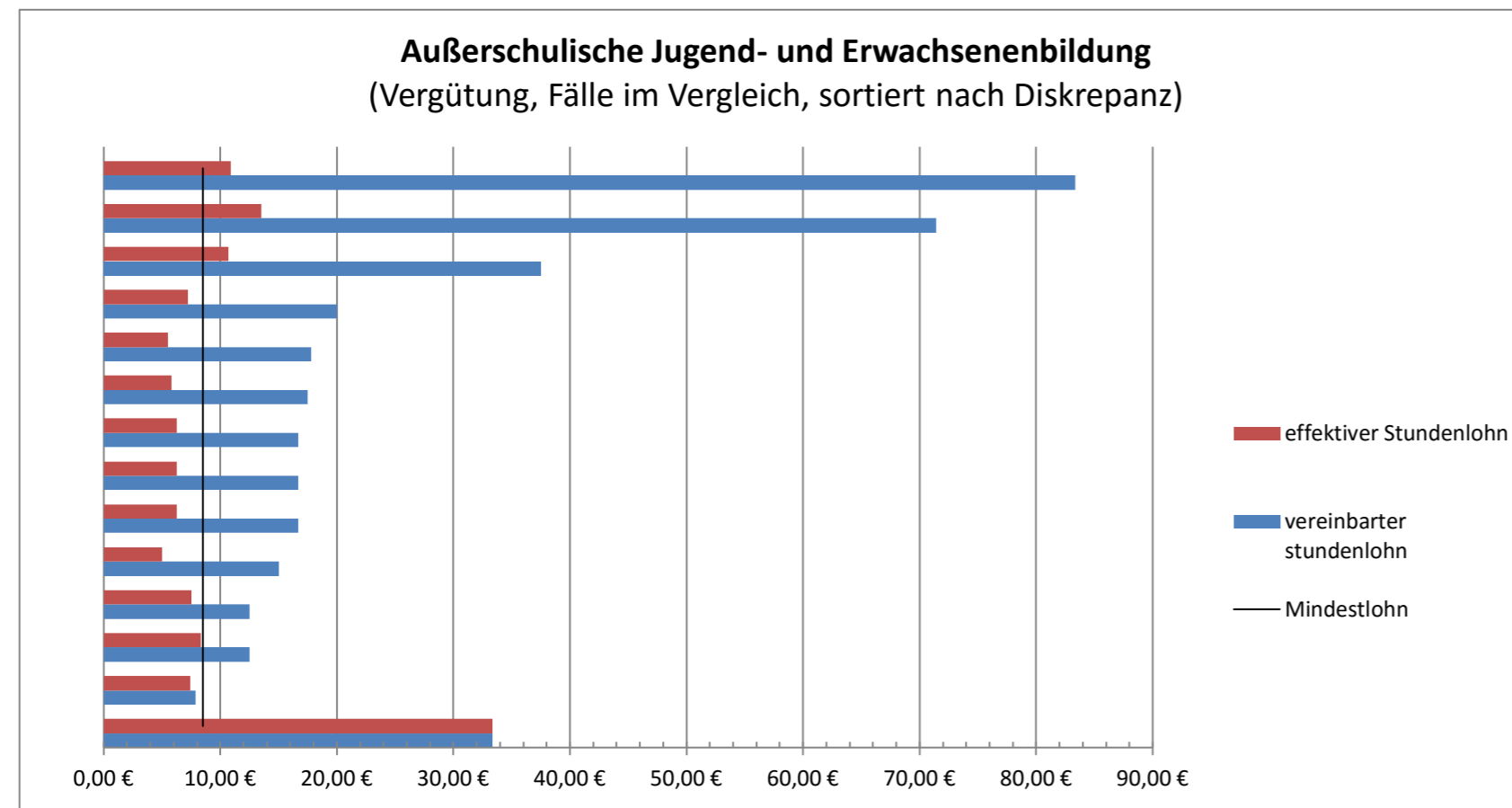

4. Vorträge

Bereich	Beauftragende Institution	Jahr	Anzahl	Einheit	Lohn insgesamt	vereinbarte Präsenzstunden	zusätzliche Stunden (geschätzt)	Gesamtstunden	vereinbarer Stundenlohn (Lohn / Präsenzzeiten)	effektiver Stundenlohn
Abendvortrag	Rosa-Luxemburg-Stiftung (Landesstiftung - Vortrag mit Dokortitel)	2012	1	Vortrag	200,00 €	2	28	30	100,00 €	6,67 €
Vortrag & Paneldiskussion	Öffentliche Stiftung	2013	1	Vortrag	300,00 €	1,5	20	21,5	200,00 €	13,95 €
Vortrag	Polizeiakademie	2013	1	Doppelstunde	250,00 €	2	15	17	125,00 €	14,71 €
Abendvortrag	ASTA Uni Bielefeld	2013	1	Vortrag	200,00 €	2	18	20	100,00 €	10,00 €
Teilnahme Podiumsdiskussion	Friedrich-Ebert-Stiftung Sachsen Anhalt	2013	1	Diskussions-VA	250,00 €	2	7	9	125,00 €	27,78 €
Vortrag	RAA Berlin	2013	1	Einmalig	300,00 €		6			
Abendvortrag	Rosa-Luxemburg-Stiftung	2014	1	Vortrag	150,00 €	2	20	22	75,00 €	8,82 €
Abendvortrag	Rosa-Luxemburg-Stiftung (Landesstiftung)	2014	1	Vortrag	150,00 €	2	35	37	75,00 €	4,05 €
Vortrag	Humanity in Action e.V.	2014	1	Vortrag	150,00 €	2	5	7	75,00 €	21,43 €
Vortrag	Stadt Dortmund	2014	1	Vortrag	300,00 €	2	16	18	150,00 €	16,67 €
Inputreferat	Zeitschrift	2015	1	Vortrag	75,00 €	1	2	3	75,00 €	25,00 €

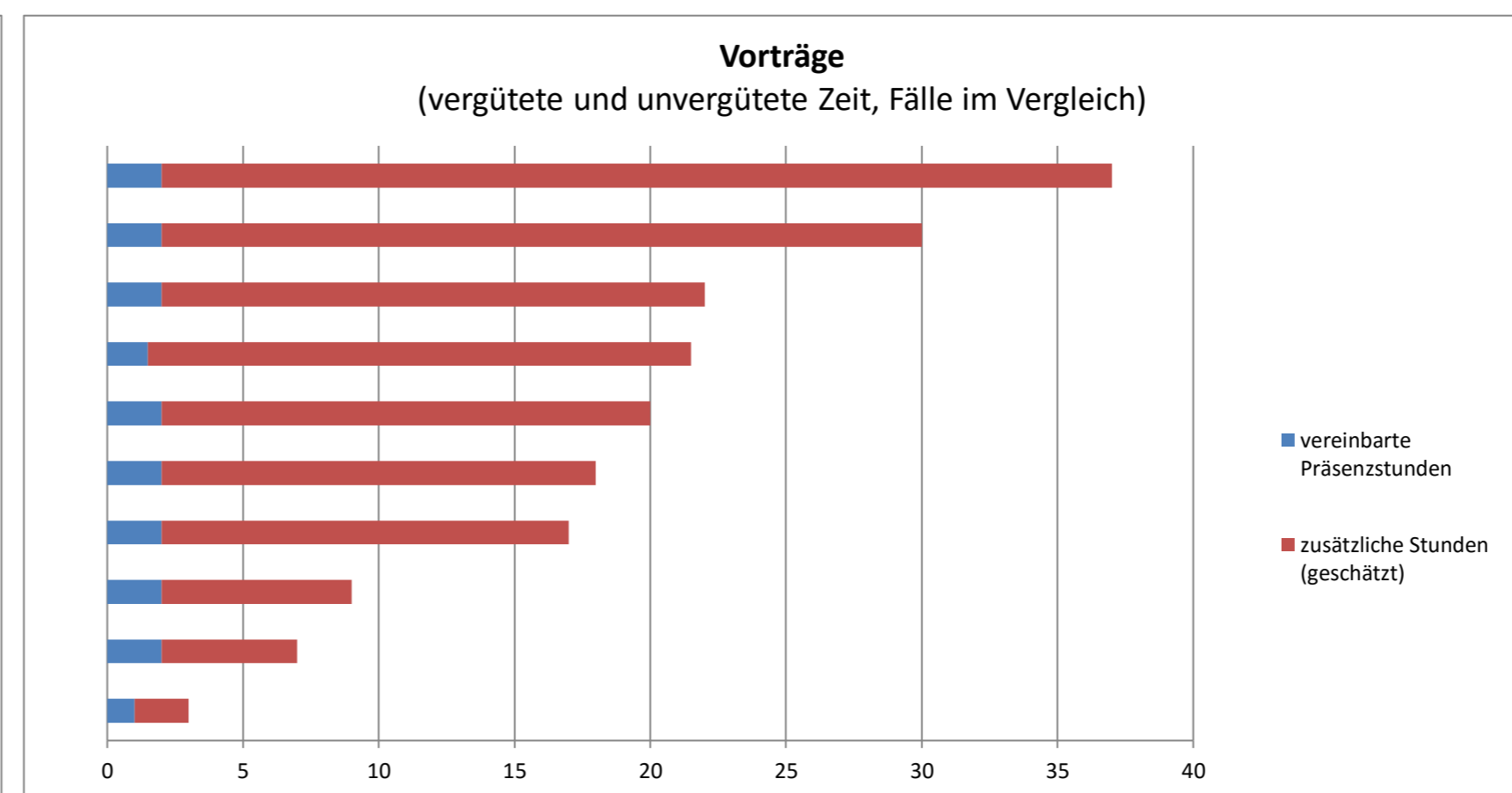
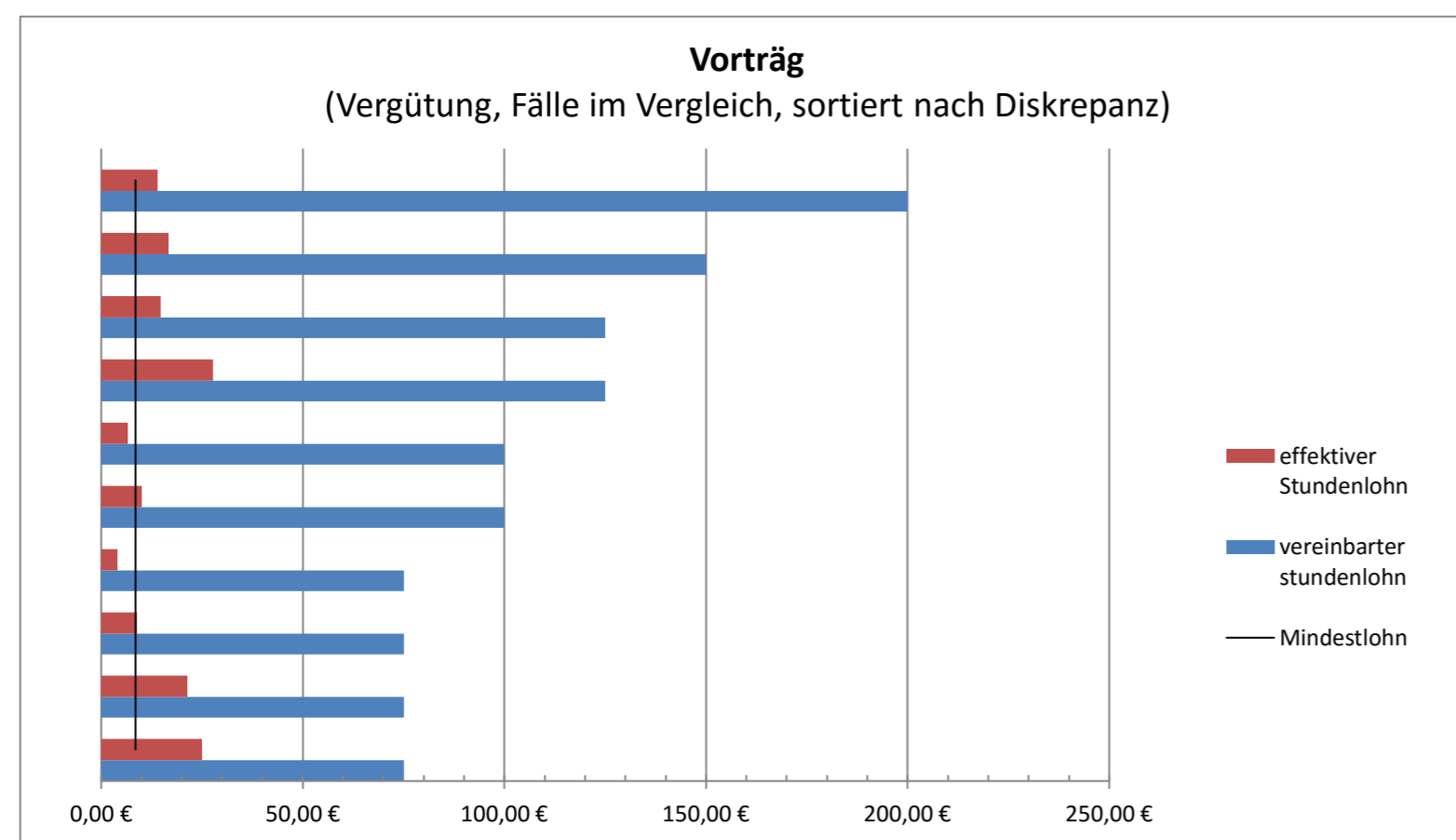

5. Sonstige Honorare

Bereich	Beauftragende Institution	Jahr	Anzahl	Einheit	Lohn insgesamt	vereinbarte Präsenzstunden	zusätzliche Stunden (geschätzt)	Gesamtstunden	effektiver Stundenlohn
Koordination eines bildungspolitischen Netzwerks	NGO	2011/2012	10	Wochenstunden	1.000,00 €		0	220/Halbjahr	4,55 €
Studiogast/Experte im Gespräch mit Hörer_innen	WDR	2012	1	Stunde	180,00 €	1	3	4	45,00 €
Mitwirkung Interview	Bayerischer Rundfunk	2013	1	Telefoninterview	80,00 €	1	1	2	40,00 €

Erläuterungen des Fragebogens

Bitte wähle aus folgenden Kategorien:

Lehrauftrag Uni, Lehrauftrag FH, Lehrauftrag VHS, Abendvortrag, Bildungsveranstaltung („akademisch“), Workshop („praktisch“), Stipendium, Sonstiges (wähle selbst eine Kategorie)

Für wen oder was arbeitest du?

Wann hast du diese Tätigkeit ausgeführt?

Gemeinsam mit „Einheit“ in der nächsten Spalte. Z.B. hier „2“ und unter Einheit „Semesterwochenstunden“

Semesterwochenstunden, monatliche Arbeitsstunden, Einheiten zu 45 Minuten etc.

Wie viel bekommst du insgesamt für diese Tätigkeit?

Wie lange musst du an einem bestimmten Ort sein? (z.B. Übernachtung in einer Tagungsstätte, in einem Seminargebäude etc.)

Wenn du deinen Lohn durch die tatsächliche Arbeitszeit teilst – wie viel Stundenlohn kommt dabei heraus?

Wie viele Stunden fallen an, die nicht offiziell vergütet werden? (z.B. Vorbereitung für einen Workshop)

Wie viele Arbeitsstunden steckst du insgesamt in diese Tätigkeit? (also wie lange bist du wirklich beschäftigt?)

Wird wirklich nur intern verwendet und taucht auf gar keinen Fall in irgendeiner öffentlichen Tabelle auf! Ist nur dafür da, nachzuvollziehen, wer schon Infos angegeben hat.